

Indriðastaðir 25
F=2800 m²
L192615

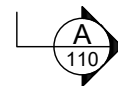

Snið
Mkv. 1:100

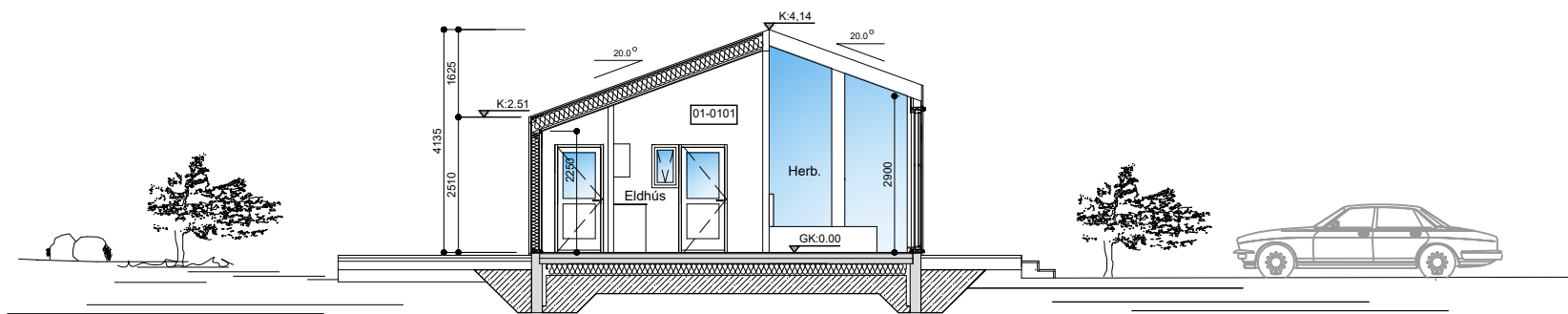

Byggingar- og efnislýsing :

Um er að ræða nýtt sumarhús á 2800 m² lóð við Indriðastaði 25, Skorradalshreppi.

Nýbyggingin er úr timbri. Aðkoma snýr til norðurs.
Landnúmer: L192615

Sökkjar eru úr jámbentri steinsteypu á þjappaða fyllingu. Einangrun er 100 mm plasteinangrun 24 kg/m² og skal ná amk. 500 niður fyrir sökkla að innanverðu. Botnplatan er úr jámbentri steinsteypu ofan á þjappaða fyllingu og undir plötu er 100 mm plasteinangrun 24 kg/m³.

Útveggir eru klæddir að utan með liggjandi báruáli og harðviðarklæðningu undir gluggum, lofttæst með 45 mm grind vindþétt með 9 mm krossvið og einangrað með 150 mm steinull.

Að innan er rakavarnarlag, veggir klæddir með klæðningu sem er í flokki 2.

Frárennislagnir í jörð eru úr PVC- plasti, og tengjast við núverandi rotþró. Neysluvatnslagnir eru rör í rör og hitakerfið er gólfhitakerfi.

Loftþræsing er með opnanlegum lausafögum.

Gluggar eru smíðaðir úr B- gagnfúavörðu timbri, glerjaðir með tvöföldu K- gleri. Gluggakarmar skulu standast L/300 svignun.

Þakið er byggt upp með timbursperrum, sem hvíla á LImtrés bita og útveggjum (sjá teikningar burðarþolshönnuðar). Þakið er klætt með 25 mm borðaklæðningu. Ofan á hana er sett 1 lag af þakpappa og klætt með báruðu járn. Þakrennur og niðurföll skulu vera úr sama efni. Loftun þaks er um Ø40 mm rör c/c 200 á langhlíðum hússins. Setja skal 220 mm þakeinangrun með áföstum vindpappa á milli sperra. Neðan á sperrur kemur rakavarnarlag og klæðning í flokki 2. Þakkassi er úr timbri og rennur sjáanlegar.

Björgunarop skulu vera lágmark breidd 600 og hæð minnst 600 mm og skal samanlögð hæð og breidd gluggans ekki vera minni en 1500 mm. Stærð björgunarops er 600x1150mm.

Brunavarnir:

Handslökkvitæki skal vera í húsi.
Koma skal fyrir reykskynjurum í húsi í samræmi við það sem fram kemur á grunnmynd.

ATH. Allar m²-tölur á teikningu eru nettó-tölur nema annað sé tekið fram. Þar sem stendur BR eftir m² -tölu er átt við brúttótölu.

Heitur pottur skal vera minnst í 50 cm hæð frá göngupalli og skal hann vera með læsanlegu loki.

Byggingin skal byggð samkvæmt gildandi stöðlum og reglugerðum.
Óll mál á teikningum eru í millimetrum nema afstöðumynd sem er málsett í metrum.
Frágangur í lóðamörkum skal vera í samræði við nágretta.
Flatarmál húss = 96,9 m²
Bílastæði á lóð = 3 stk.

Byggingin uppfylli kröfur um eftirfarandi gildi, skv. byggingarreglugerð:

- Þak: 0.2 W/m²K
- Útveggur: 0.3 W/m²K
- Gluggar: 2.0 W/m²K
- Gólf á fyllingu: 0.3 W/m²K
- Útveggir, vegið meðaltal: 0.85

Skýringar:

- 0101 Rýmisnúmer
- K:0.00 Kóti
- 00.00 Gólfkóti
- PN Þakniðurfall
- GN Gólfniðurfall
- R Reykskynjari
- Rýmingarleið
- BO Björgunarop
- HSL Handslökkvitæki

Stærðir:

Landnúmer: L192615

| Indriðastaðir 25 | Brúttó flatarmál | Brúttó rúmmál |
|------------------------------|-------------------|-----------------|
| Sumarhús 01-0101 | 87,0 m² br | 300,8 m³ |
| Geymsla 02-0101 | 9,9 m² br | 31,9 m³ |
| Samtals | 96,9 m² br | 332,7 m³ |
| Flatarmál lóðar alls 2800 m² | | |
| Nýtingarhlutfall 0,035 | | |

| | | | |
|---|----------------|---|--------------------|
| - | - | - | - |
| - | - | - | - |
| C | 28.10.2024 | Geymslu breytt í gestahús | IB |
| B | 11.05.2023 | Lóðarstærð breytt úr 3100 m² í 2800 m² | IB |
| A | 22.03.2023 | Texti uppfærður skv. nýrri skráningartöflu | IB |
| Nr. | Dags. | Breyting. | Samþ. |
| Frumstærð blaðs | Minnkað í 1.41 | Mkv.: | Dags.: 28.02.2023 |
| A:2 | A:3 | 1:100 | Verk.nr.: VS231029 |
| Hannað: IB | | Teiknað: IB/SV | Teikn.nr.: A-110 |
| Yfirf: BG | | | |
| <p>VERKFRÆDISTOFA SUÐURNESJA Vikurbraut 13, 230 Reykjanesbæ Sími: 4 200 100, Fax: 4 200 111 Veffang: http://www.vss.is Netfang: vs@vss.is</p> | | | |
| Samþ: Ingibjör Björnsson kt.130264-2639 | | Hönnunarstjóri: Ingibjör Björnsson kt.130264-2639 | |
| Indriðastaðir 25 Skorradalshreppi | | Grunnmynd Snið A-A | |
| | | C | |